



Juin 2008

# Dhuisy

## Bulletin

## Municipal



### Sommaire

- Page 1** Le Mot du Maire
- Page 2** Vie Pratique  
Commissions  
État Civil  
Annonce Paroissiale
- Page 3** Adresses Utiles  
Travaux  
Guide Pratique
- Page 4** Fêtes et Association  
Agenda du Trimestre  
Dhuisy : Un peu d'Histoire

### *Mot du Maire*

*Madame, Monsieur,  
Chers amis,*

*C'est avec un réel plaisir que le conseil municipal et moi-même nous nous adressons à vous par le biais de notre premier bulletin municipal.*

*Vous trouverez dans ce numéro des informations sur la vie de la commune, des adresses utiles, les manifestations à venir et enfin quelques mots sur l'histoire Dhuisienne.*

*Bonne lecture à tous.*

*Michèle GLOAGUEN*

## Vie Pratique

### Mairie :

Place de la Mairie  
77440 Dhuisy  
Tel : 01.64.35.66.76  
Fax : 01.64.36.00.01  
[mairie.dhuisy@wanadoo.fr](mailto:mairie.dhuisy@wanadoo.fr)

### École CE 2 :

Directrice : Nathalie  
BOUCHER  
Tel : 01.64.35.69.81

### Gendarmerie :

77440 Lizy Sur Ourcq  
Tel : 01.60.01.70.10

### Pompiers :

77440 Lizy sur Ourcq  
Tel : 01.60.61.50.50

### Entreprises :

#### Carrosserie

#### Richard Frères

rue verte  
77440 Dhuisy  
Tel : 01.64.35.60.59  
Fax : 01.64.35.68.38  
[richard.freres@wanadoo.fr](mailto:richard.freres@wanadoo.fr)

#### Ferme de Loisirs de Dhuisy

4 Grande rue  
77440 Dhuisy  
Tel : 01.64.35.60.51  
Fax : 01.64.36.01.61

### Déchetterie :

77440 Ocquerre  
Tel : 01.60.61.27.00  
Accessible gratuitement  
aux habitants du canton

#### Ramassage des ordures à Dhuisy :

**Lundi** : Papier Bac Bleu  
**Mardi** : Déchets verts en  
sacs à retirer en mairie  
**Mercredi** : Déchets  
ménagers

### Verres :

Des Containers sont  
disponibles sur la place en  
face du Cimetière

## LES COMMISSIONS

- **C.C.A.S.** : Arlette BOCQUILLON, Philippe LAPOTRE, Isabelle LE NEEL-FAOUCHER, Margarete LIMA-BAPTISTA, Marc LUTHI, Stéphanie NOWICKI, Grégory PICARD, Michèle VINOT.
- **Travaux** : Jean-François BODIN, Isabelle LE NEEL-FAOUCHER, Sébastien MEUNIER, Marie-Pierre RICHARD, Jean-Claude SKIRLO, Franck VANLANGENDONCK.
- **Appel d'Offres, Adjudications** : Jean-François BODIN (titulaire), Sébastien MEUNIER (titulaire), Marie-Pierre RICHARD (titulaire), Fabrice CHARPENTIER (suppléant), Isabelle LE NEEL-FAOUCHER (suppléante), Michèle VINOT (suppléante).
- **Bois** : Sébastien MEUNIER, Grégory PICARD, Marie-Pierre RICHARD, Jean-Claude SKIRLO, Franck VANLANGENDONCK, Michèle VINOT.
- **Affaires culturelles** : Fabrice CHARPENTIER, Isabelle LE NEEL-FAOUCHER, Margarete LIMA-BAPTISTA, Grégory PICARD, Marie-Pierre RICHARD, Jean-Claude SKIRLO, Franck VANLANGENDONCK.
- **Bulletin municipal** : Fabrice CHARPENTIER, Marie-Pierre RICHARD, Michèle VINOT.

**Le Maire préside toutes les commissions**

## LES TAXES :

Elles ont été votées par le Conseil Municipal. Comme depuis des années, nous avons choisi de garder les taux à l'identique sans aucune augmentation.

En comparaison, colonne de gauche : notre commune ; colonne de droite, la moyenne des taxes dans le département de Seine et Marne

Taxe d'habitation : 3,44 %	Habitation : 15,12 %
Taxe foncière (bâti) : 10,02 %	Foncier bâti : 23,39 %
Taxe foncière (non bâti) : 25,84 %	Foncier non bâti : 46,78 %
Taxe professionnelle : 10, 48%	/

## État Civil

**Naissance : Manon DELAITRE**  
née le 23 janvier 2008

*Bienvenue à Manon et  
félicitations à ses parents et à son  
frère Julien*

## Annnonce Paroissiale

### Service Cultuel

**Père Paul BAHIER**      **Père Henri IMBERT**  
Crouy sur Ourcq      Lizy sur Ourcq  
Tel : 01.64.35.63.02      Tel : 01.60.01.70.36

**Secrétariat du secteur Paroissial**

Tel : 01.60.01.70.36  
Fax : 01.60.01.80.84

**Les élèves des écoles de  
DHUISY (CE2) et de  
CHATON (CMI) sont partis en  
Classe découverte** à  
PORSPODER (Finistère), du lundi  
12 au vendredi 16 mai.  
Ce voyage s'inscrit comme  
activité pédagogique, à l'initiative  
des institutrices de chacune des  
deux classes et a été financé, en  
grande partie, par le R.P.I.  
(Regroupement Pédagogique  
Intercommunal).

# TRAVAUX

Depuis le lundi 19 mai, divers travaux d'assainissement ont débuté dans notre commune et ont pour but d'éviter que les inondations de 2006 ne se reproduisent. Les sites et interventions concernés sont :

**La voie communale VC 11** (au bout de la rue de Lizy), où le ru du chêne, le long du n°14, va être curé. Des fossés béton y seront ensuite posés.



**La rue Verte (face au n°53)**, où l'ouvrage bétonné sera détruit. Une grille et un tuyau qui traversera la route vont être installés.

Le fossé, quant à lui, va subir un curage sur 50 m avec pose de fossés béton

Pour terminer, **le long de l'aire de jeu de Chambardy** (au bout de la rue de Cocherel), le fossé doit lui aussi être curé et reprofilé afin d'éviter des inondations de boue.

## Autres travaux :

Dans le cadre de notre projet d'amélioration de la sécurité piétonne et routière de notre village, une première rencontre avec des responsables de la Direction Départementale de l'Équipement (DDE), a eu lieu le 5 mai 2008.



## Guide Pratique

## LE COMPOSTAGE

### Petits conseils pour améliorer votre compost

#### -Où installer votre composteur ?

Dans une zone semi ombragée de votre jardin à l'abri du vent, facilement accessible et où l'eau de pluie ne risque pas de s'accumuler.

#### - Quand peut-on composter ?

Toute l'année ! le compostage est toutefois ralenti en hiver quand les températures extérieures sont basses et les déchets de jardin moins abondants. Quelle que soit la saison, il est important d'alimenter régulièrement le composteur afin de maintenir les micro-organismes en activité et de poursuivre la fermentation.

#### - Que faire du compost obtenu ?

**En 3 à 6 mois**, le paillage s'utilise étendu au pied des arbustes, le jeune compost maintient l'humidité et protège le sol des mauvaises herbes.

**En 7 à 8 mois**, le mulching peut être épandu sur le sol à l'automne et enfoui au printemps après maturité.

**En 10 à 12 mois**, l'amendement est employé comme apport organique (massif, rempotage).



## Adresses Utiles

### Communauté de Communes du Pays de l'Ourcq

Av. Louis Delahaye  
77440 Ocquerre  
Tel : 01.60.61.55.00

### Électricité : EDF

Tel : 08.10.68.66.92  
[www.edf.fr](http://www.edf.fr)

### Sous-Préfecture

Cité administrative du Mont Thabor  
77100 Meaux  
Tel : 01.90.09.83.77

### Trésorerie

6 rue Raoul de Presle  
77440 Lizy sur Ourcq  
Tel : 01.60.01.76.47

### Centre des Impôts

Cité administrative du Mont Thabor  
77100 Meaux  
Tel : 01.64.35.32.39

### Palais de justice

Place de l'Europe  
77100 Meaux  
Tel : 01.60.09 75.00

### Assistance Sociale Unité d'action sociale

31 rue du Palais de Justice  
77100 Meaux  
Tel : 01.64.36.42.00

### Caisse d'allocations familiales

1 av. de la République  
77100 Meaux  
Tel : 01.60.09.80.80

### Urgence assistance Centre anti-poison

Tel : 01.40.05.48.48  
**Enfance maltraitée**  
Tel : 01.42.96.26.26

# FETES ET MANIFESTATIONS



Un souffle glacial est passé sur Dhuisy les 4 & 5 avril 2008

Comme chaque année depuis maintenant 7 ans, **Les Scènes Rurales** se sont produites à DHUISY.

Les **NUITS POLAIRES** ont rassemblé petits et grands sous un igloo installé au coeur de la salle Dhuiséenne. L'histoire étonnante d'un homme seul et malade qui se retrouve en compagnie de vieux explorateurs du Grand Nord, incarnés par des pantins, venus pour le soigner. Trois représentations ont eu lieu pour vous divertir. Ce spectacle, une fois de plus était de qualité, prolongé par "le pot des artistes". Rendez-vous l'année prochaine..... avec un nouveau spectacle !!

C'est avec joie et empressement que les enfants de DHUISY sont partis "chasser" **les oeufs de Pâques** dans le jardin de la salle Dhuiséenne. Organisée par l'Association (A.C.S.L.D.) le matin du dimanche 23 mars dernier où "les cloches" avaient été fidèles au rendez-vous malgré le temps gris et pluvieux de ce jour. Et chacun d'être heureux de ramener sa besace pleine.



Rappelons que **la fête et la brocante** ont eu lieu le 3<sup>ème</sup> week end de mai. Comme chaque année, DHUISY a reçu bon nombre de visiteurs. Les chineurs étaient au rendez-vous le dimanche dès 8h du matin pour le bonheur des 30 exposants. Les membres de l'Association étaient là aussi afin d'assurer le bon déroulement de ces événements.

**PONEY-CLUB** : Des cours réservés aux enfants de DHUISY de 6 à 12 ans sont offerts par la Mairie. Renseignements au PONEY-CLUB auprès de Mme CARTIER au 01.64.35.60.51

## Manifestations à Venir

**1<sup>er</sup> Juin**

Fête du Poney Club

**14 Juin**

Soirée Champêtre

**12 et 13 Juillet**

Sortie au Futuroscope

**14 Juillet**

Fête Nationale à la Dhuiséenne

**24 Août**

Pétanque

**7 Septembre**

Journée Portes Ouvertes au Poney Club

## Un Peu d'Histoire,

**Dhuisy**, Dusiaccum (signifie pays des démons, des malins génie). Dhuisy a été couvert de bois. L'imagination populaires ne les a t-elle pas peuplés de sorcières et de diables y tenant leurs sabbats ? Cette hypothèse n'a rien d'in vraisemblable.

**Dhuisy** est situé à l'extrémité est du canton de Lizy ;il confine au département de l'Aisne et au canton de la ferté sous Jouarre, il en dépend un hameau : Chambardy et deux autres écarts, Heurtebise et les Écoliers, simples fermes isolées.

Les lieux appelés les Ablets, les Louvets, le Pont, la rue Verte sont trop rapprochés du chef lieu pour être considérés comme des hameaux

**Avant 1789 Dhuisy** ne comprenait ni Heurtebise ni les Écoliers ils ont été réunis à son territoire en 1835. (Le nom d'Heurtebise indique un lieu élevé, battu par les vents, le nom des Écoliers vient de ce que ce lieu a appartenu longtemps au collège, aux écoliers du collège de Dormans à Paris).

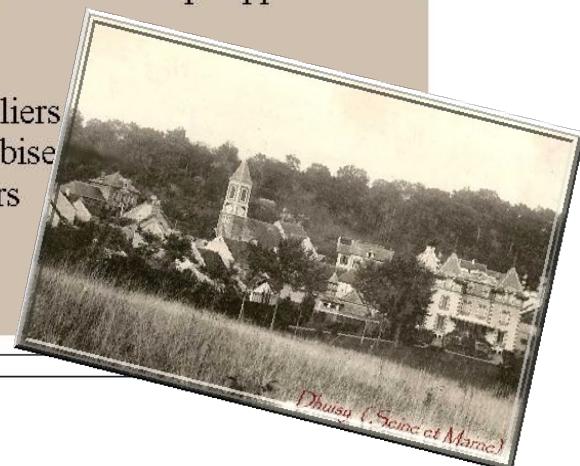

Dhuisy (Scinc et Marie)